

SECTIUNE TRANSVERSALA 1-1

1:50

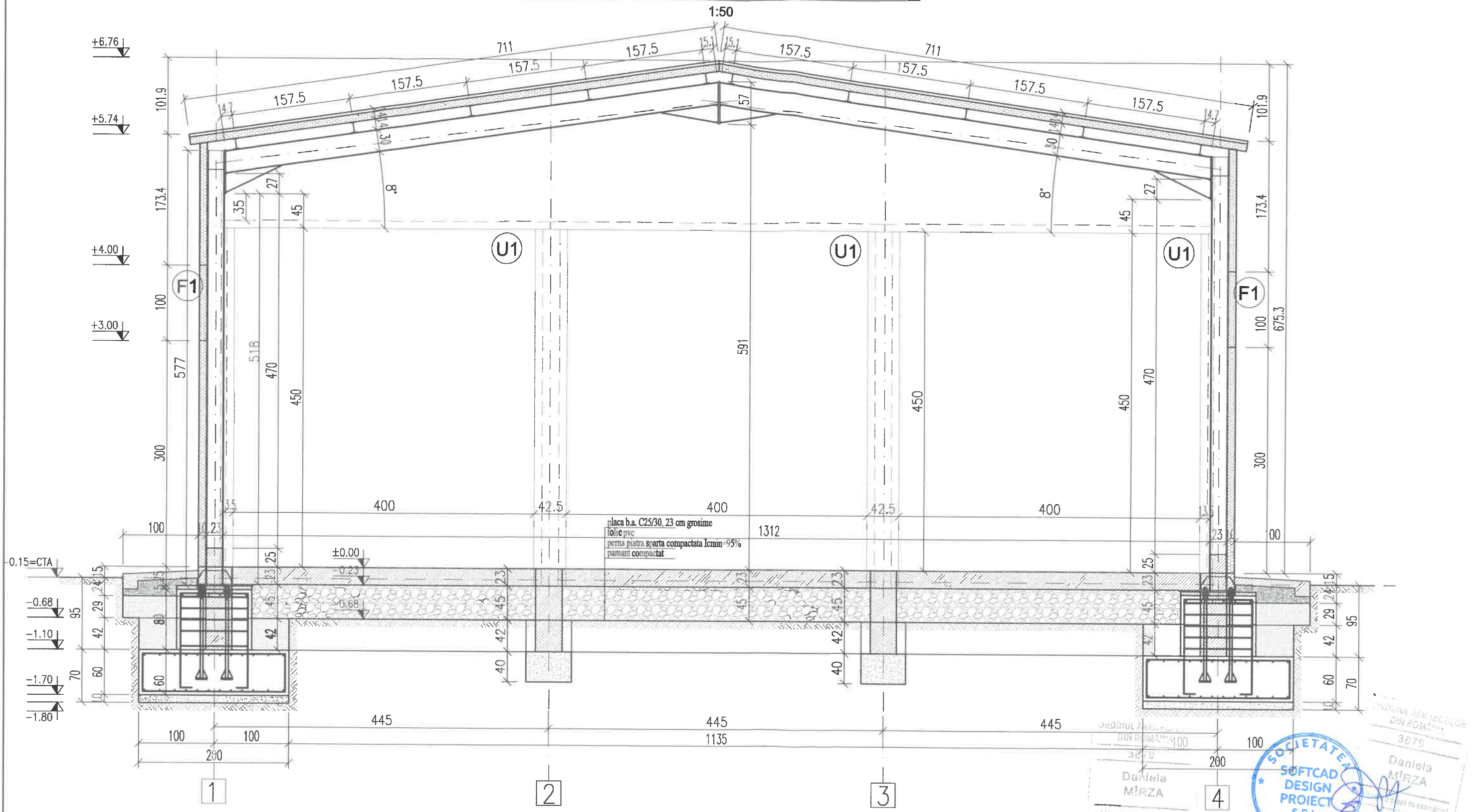

±0.00=103.90

NOTA:
In functie de panta naturala locala a terenului, se vor amenaja rigole din pamant (argila) de cca 40 cm latime, pentru scurgerea apelor pluviale in scopul evitarii baltirii acestora in apropierea constructiilor.

NOTA :
Pentru prepararea, dozarea, transportul si punerea in opera a betonului armat se vor respecta in mod obligatoriu toate prevederile prescriptiilor tehnice ale „Codului de practica pentru executarea lucrarilor din beton, beton armat si beton precomprimat” indicativ NE 012-1: 2007 si NE 012/12 - 2010.
VERIFICAREA PROIECTULUI SE VA FACE CONFORM LEGII 10/1995 SI ANEXE LA CERINTA "REZISTENTA SI STABILITATE LA SOLICITARI STATICE, DINAMICE SI SEISMICE" - A1, A2

Expert tehnic		Referat expertiza nr. /data
Verificator	Rezistenta A1	Referat verificare nr. /data
S.C. SOFTCAD DESIGN PROIECT S.R.L. J40/11051/2017, C.U.I. RO37877006 BUCURESTI SECTOR 2		BENEFICIAR: UAT ORAS Videle INSPECTORATUL PENTRU SITUATII DE URGENTA - "A. D. GHICA" TELEORMAN - DETASAMENTUL DE POMPIERI Videle ADRESA: JUD. TELEORMAN, ORAS Videle STR. REPUBLICII, NR. 17
SPECIFICATIE	NUME	SEMNATURA
SEF PROIECT	Ing. GABRIEL NICULA	<i>[Signature]</i>
PROIECTAT	Arh. DANIELA MIRZA	<i>[Signature]</i>
DESENAT	Ing. GABRIEL NICULA	<i>[Signature]</i>
SCARA 1:50	TITLU PROIECT: CONSTRUIRE GARAJE AUTOSPECIALE, CONTINERE MATERIALE SI REZERVOR CARBURANT LA ISU - "A. D. GHICA" TELEORMAN - DETASAMENTUL DE POMPIERI Videle	
DATA 07/2022	TITLU PLANSA SECTIUNE TRANSVERSALA	
		PROIECT NR. 14/2022
		FAZA P.T.
		PLANSĂ NR. A04

FATADA PRINCIPALA (NORD)

1:50

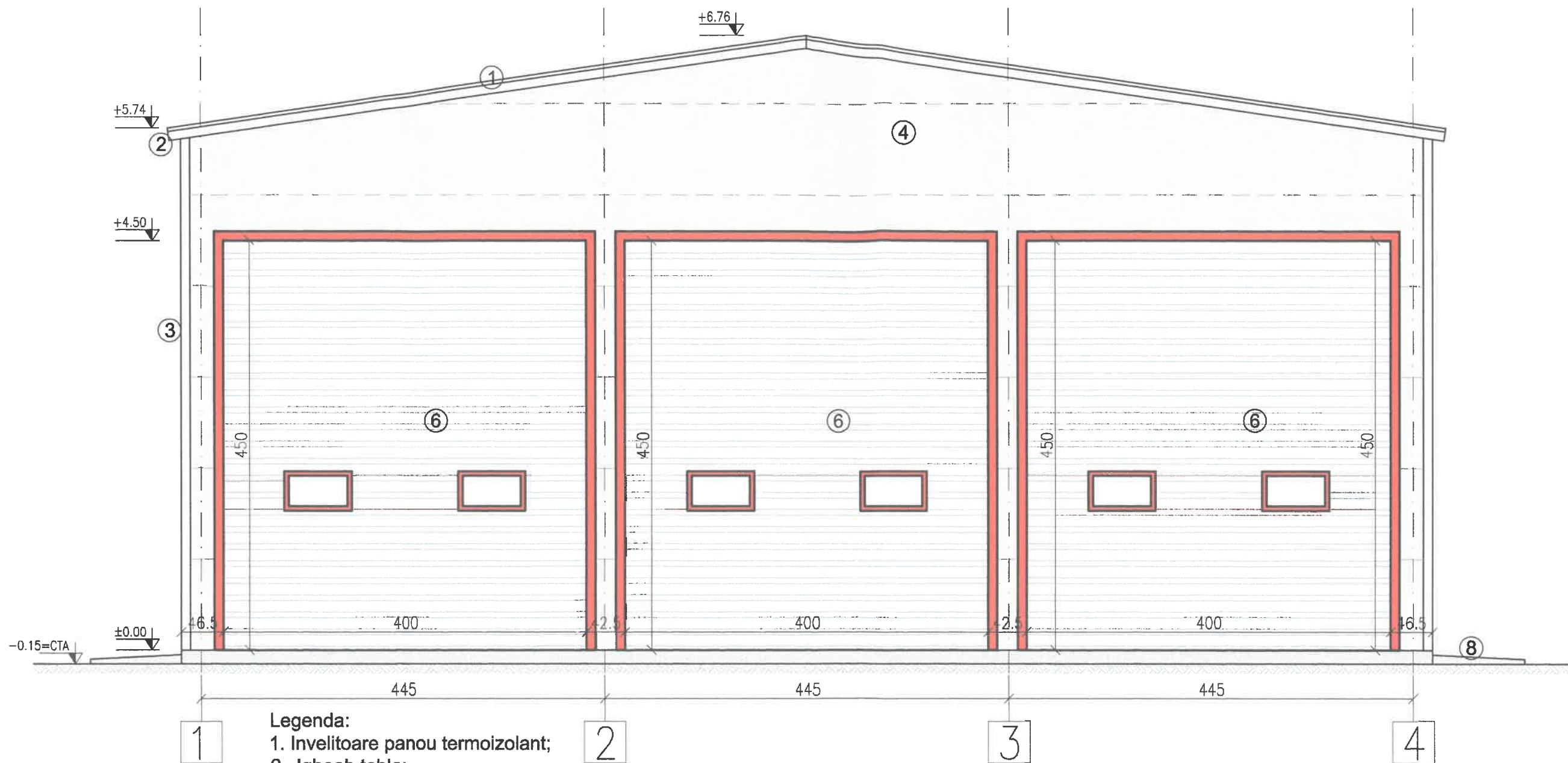

Legenda:

1. Invelitoare panou termoizolant;
2. Jgheab tabla;
3. Burlan tabla;
4. Perete panou termoizolant;
5. Tamplarie pvc cu geam termopan;
6. Usa sectionala termoizolanta;
7. Usa pietonala;
8. Trotuare perimetrare;
9. Rampa acces;

Incadrarea constructiei:

- clasa de importanta a constructiei este IV conform STAS - 10100/2000
- categoria de importanta a constructiei este D - redusa, stabilita conform Ordinului M.L.P.A.T. nr. 31 / N / Oct. 1995 și HG 766/1997
- acceleratia seismica $a_g = 0.25$ conform P100/2019
- perioada de colt $T_c = 1.6s$ conform P100/2019
- gradul de rezistenta la foc este III conform P118/1999.

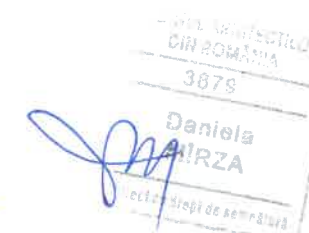

Expert tehnic		Referat expertiza nr. /data
Verificator	Rezistenta A1	Referat verificare nr. /data
S.C. SOFTCAD DESIGN PROIECT S.R.L. J40/11051/2017, C.U.I. RO37877006 BUCURESTI SECTOR 2		BENEFICIAR: UAT ORAS Videle INSPECTORATUL PENTRU SITUATII DE URGENTA - "A. D. GHICA" TELEORMAN - DETASAMENTUL DE POMPIERI Videle ADRESA: JUD. TELEORMAN, ORAS Videle STR. REPUBLICII, NR. 17
SPECIFICATIE	NUME	SEMNTURA
SEF PROIECT	Ing. GABRIEL NICULA	
PROIECTAT	Arh. DANIELA MIRZA	
DESENAT	Ing. GABRIEL NICULA	
SCARA 1:50	DATA 07/2022	TITLU PROIECT: CONSTRUIRE GARAJE AUTOSPECIALE, CONTAINERE MATERIALE SI REZERVOR CARBURANT LA ISU - "A. D. GHICA" TELEORMAN - DETASAMENTUL DE POMPIERI Videle
TITLU PLANSA FATADA PRINCIPALA (NORD)		PROIECT NR. 14/2022 FAZA P.T. PLANSA NR. A05

FATADA SECUNDARA (SUD)

1:50

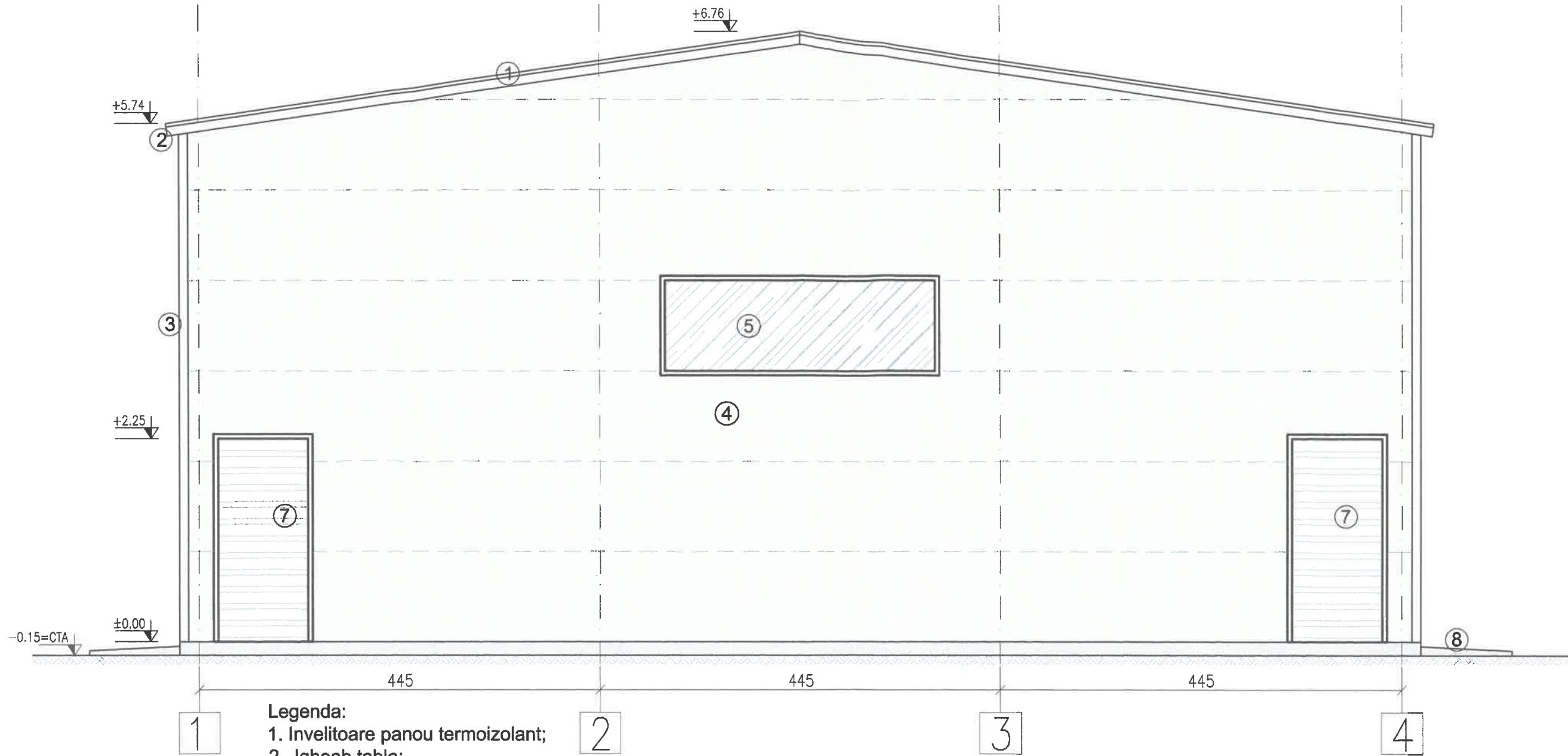

Legenda:

1. Invelitoare panou termoizolant;
2. Jgheab tabla;
3. Burlan tabla;
4. Perete panou termoizolant;
5. Tamplarie pvc cu geam termopan;
6. Usa sectionala termoizolanta;
7. Usa pietonala;
8. Trotuare perimetrare;
9. Rampa acces;

Incadrarea constructiei:

-clasa de importanta a constructiei este IV conform STAS - 10100/2000
 -categoria de importanta a constructiei este D - redusa, stabilita conform Ordinului M.L.P.A.T. nr. 31 / N / Oct. 1995 și HG 766/1997
 -acceleratia seismica $a_g = 0.25$ conform P100/2019
 -perioada de colt $T_c = 1.6s$ conform P100/2019
 -gradul de rezistenta la foc este III conform P118/1999.



Expert tehnic		Referat expertiza nr. /data
Verificator	Rezistenta A1	Referat verificare nr. /data
S.C. SOFTCAD DESIGN PROIECT S.R.L. J40/11051/2017, C.U.I. RO37877006 BUCURESTI SECTOR 2		BENEFICIAR: UAT ORAS Videle INSPECTORATUL PENTRU SITUATII DE URGENTA - "A. D. GHICA" TELEORMAN - DETASAMENTUL DE POMPIERI Videle ADRESA: JUD. TELEORMAN, ORAS Videle STR. REPUBLICII, NR. 17
SPECIFICATIE	NUME	SEMNATURA
SEF PROIECT	Ing. GABRIEL NICULA	
PROIECTAT	Arh. DANIELA MIRZA	
DESENAT	Ing. GABRIEL NICULA	
SCARA 1:50	TITLU PROIECT: CONSTRUIRE GARAJE AUTOSPECIALE, CONTAINERE MATERIALE SI REZERVOR CARBURANT LA ISU - "A. D. GHICA" TELEORMAN - DETASAMENTUL DE POMPIERI Videle	FAZA P.T.
DATA 07/2022	TITLU PLANSA FATADA SECUNDARA (SUD)	PLANSA NR. A06

FATADA LATERALA STANGA (VEST)

1:50

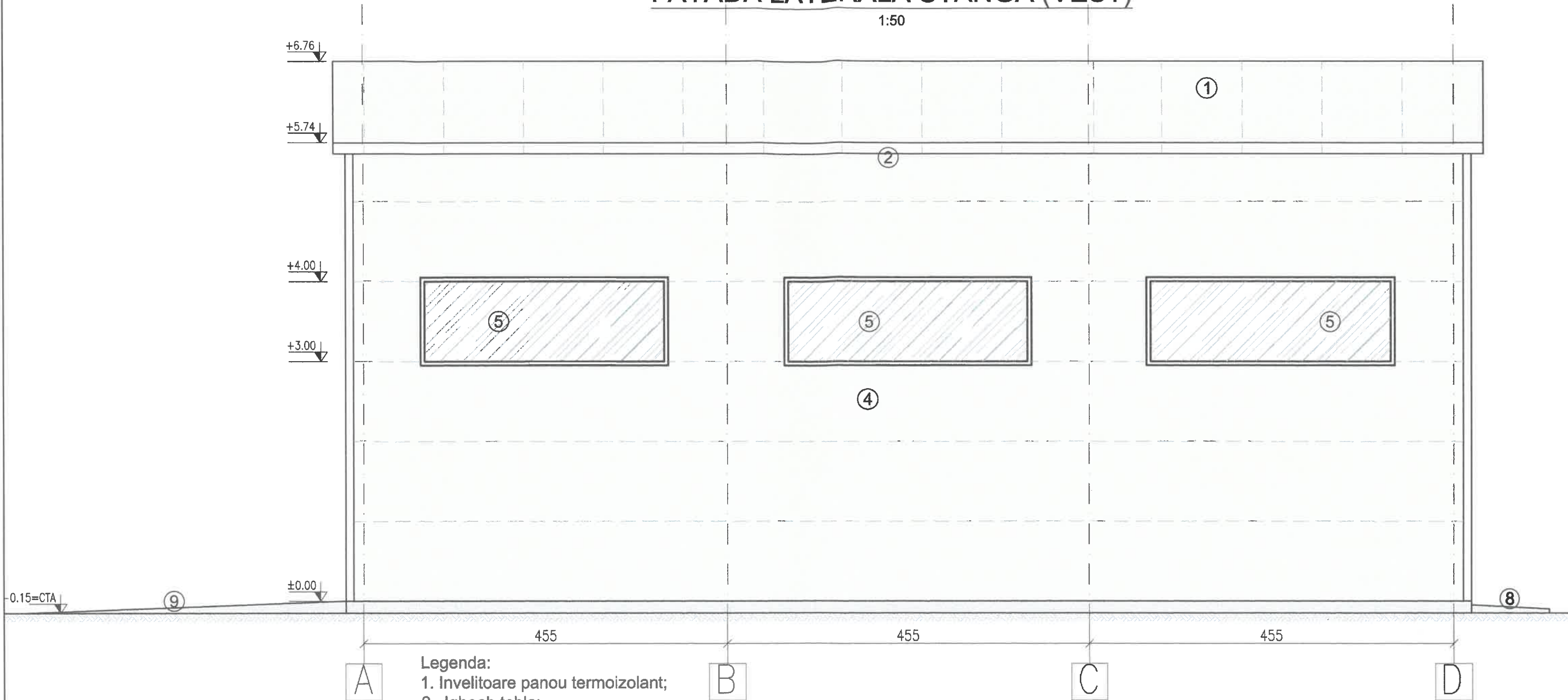

Legenda:

- 1. Invelitoare panou termoizolant;
- 2. Jgheab tabla;
- 3. Burlan tabla;
- 4. Perete panou termoizolant;
- 5. Tamplarie pvc cu geam termopan;
- 6. Usa sectionala termoizolanta;
- 7. Usa pietonala;
- 8. Trotuare perimetrare;
- 9. Rampa acces;

Incadrarea constructiei:

-clasa de importanta a constructiei este IV conform STAS - 10100/2000
 -categoria de importanta a constructiei este D - redusa, stabilita conform Ordinului M.L.P.A.T. nr. 31 / N / Oct. 1995 și HG 766/1997
 -acceleratia seismica $a_g = 0.25$ conform P100/2019
 -perioada de colt $T_c = 1.6s$ conform P100/2019
 -gradul de rezistenta la foc este III conform P118/1999.



Expert tehnic			Referat expertiza nr. /data
Verificator		Rezistenta A1	Referat verificare nr. /data
S.C. SOFTCAD DESIGN PROIECT S.R.L. J40/11051/2017, C.U.I. RO37877006 BUCURESTI SECTOR 2			BENEFICIAR: UAT ORAS VIDELE INSPECTORATUL PENTRU SITUATII DE URGENTA - "A. D. GHICA" TELEORMAN - DETASAMENTUL DE POMPIERI VIDELE ADRESA: JUD. TELEORMAN, ORAS VIDELE STR. REPUBLICII, NR. 17
SPECIFICATIE	NUME	SEMNATURA	SCARA 1:50
SEF PROIECT	Ing. GABRIEL NICULA		TITLU PROIECT: CONSTRUIRE GARAJE AUTOSPECIALE, CONTAINERE MATERIALE SI REZERVOR CARBURANT LA ISU - "A. D. GHICA" TELEORMAN - DETASAMENTUL DE POMPIERI VIDELE
PROIECTAT	Arh. DANIELA MIRZA		
DESENAT	Ing. GABRIEL NICULA		
			DATA 07/2022
			TITLU PLANSA FATADA LATERALA STANGA (VEST)
			PROIECT NR. 14/2022
			FAZA P.T.
			PLANSA NR. A07

FATADA LATERALA DREAPTA (EST)

1:50

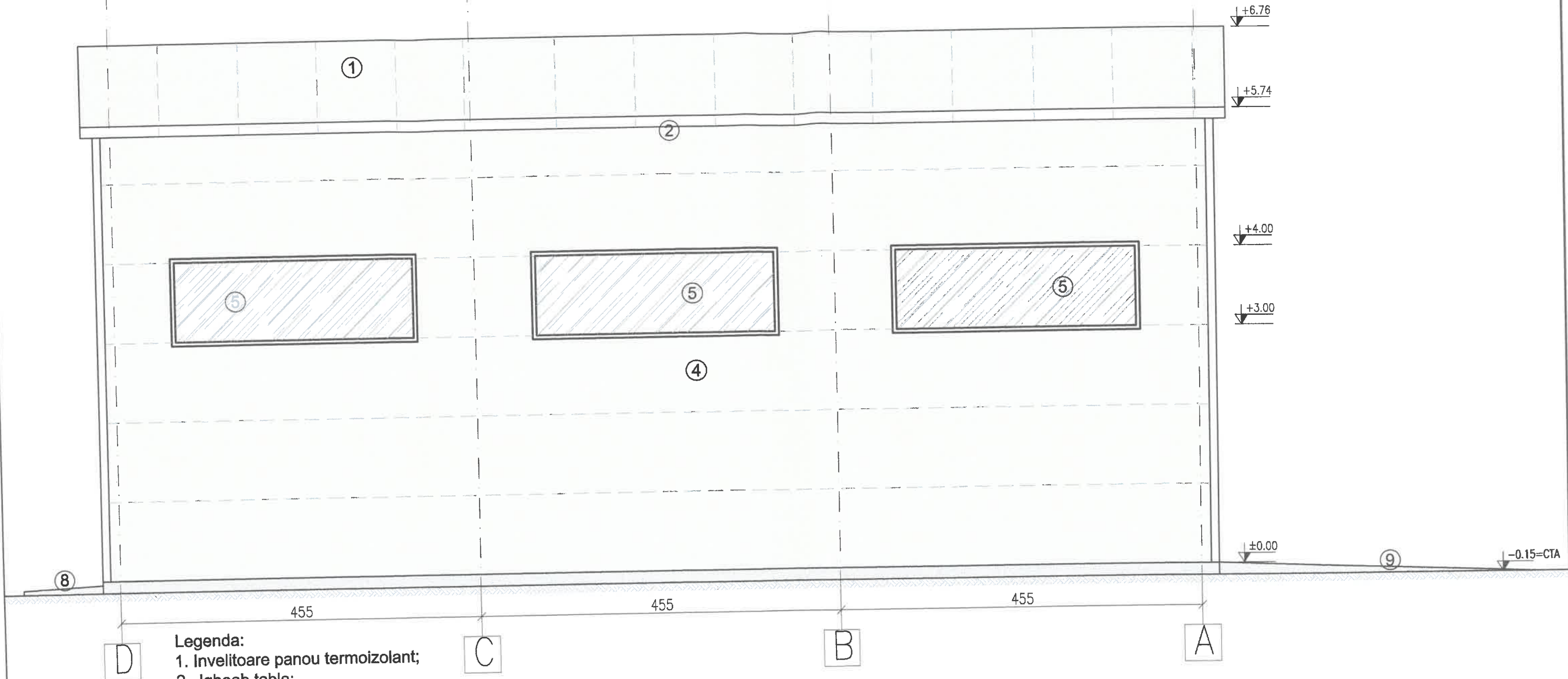

Legenda:

1. Invelitoare panou termoizolant;
2. Jgheab tabla;
3. Burlan tabla;
4. Perete panou termoizolant;
5. Tamplarie pvc cu geam termopan;
6. Usa sectionala termoizolanta;
7. Usa pietonala;
8. Trotuare perimetrare;
9. Rampa acces;

Incadrarea constructiei:

- clasa de importanta a constructiei este IV conform STAS - 10100/2000
- categoria de importanta a constructiei este D - redusa, stabilita conform Ordinului M.L.P.A.T. nr. 31 / N / Oct. 1995 și HG 766/1997
- acceleratia seismica $a_g = 0.25$ conform P100/2019
- perioada de colt $T_c = 1.6s$ conform P100/2019
- gradul de rezistenta la foc este III conform P118/1999.

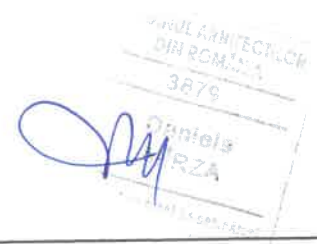

Expert tehnic		Referat expertiza nr. /data
Verificator	Rezistenta A1	Referat verificare nr. /data
S.C. SOFTCAD DESIGN PROIECT S.R.L. J40/11051/2017, C.U.I. RO37877006 BUCURESTI SECTOR 2		BENEFICIAR: UAT ORAS VIDELE INSPECTORATUL PENTRU SITUATII DE URGENTA - "A. D. GHICA" TELEORMAN - DETASAMENTUL DE POMPIERI VIDELE ADRESA: JUD. TELEORMAN, ORAS VIDELE STR. REPUBLICII, NR. 17
SPECIFICATIE	NUME	SEMNATURA
SEF PROIECT	Ing. GABRIEL NICULA	<i>[Signature]</i>
PROIECTAT	Arh. DANIELA MIRZA	<i>[Signature]</i>
DESENAT	Ing. GABRIEL NICULA	<i>[Signature]</i>
SCARA 1:50	DATA 07/2022	TITLU PROIECT: CONSTRUIRE GARAJE AUTOSPECIALE, CONTAINERE MATERIALE SI REZERVOR CARBURANT LA ISU - "A. D. GHICA" TELEORMAN - DETASAMENTUL DE POMPIERI VIDELE
		TITLU PLANSA FATADA LATERALA DREAPTA (EST)
		PROIECT NR. 14/2022
		FAZA P.T.
		PLANSĂ NR. A08

420mm x 207mm