

# FATADA SECUNDARA (SUD)

1:50

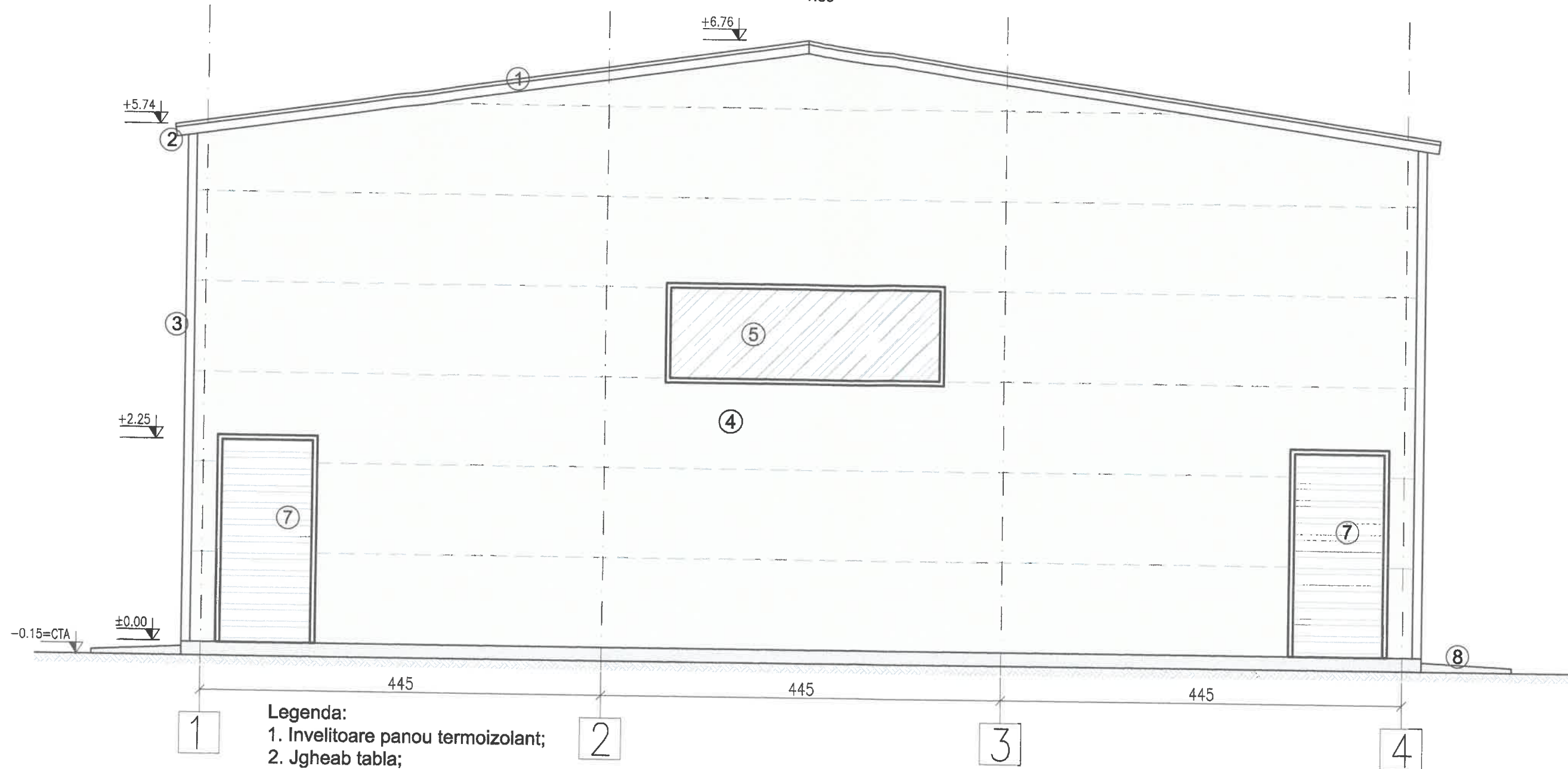

## Legenda:

1. Invelitoare panou termoizolant;
2. Jgheab tabla;
3. Burlan tabla;
4. Perete panou termoizolant;
5. Tamplarie pvc cu geam termopan;
6. Usa sectionala termoizolanta;
7. Usa pietonala;
8. Trotuare perimetrare;
9. Rampa acces;

## Incadrarea constructiei:

- clasa de importanta a constructiei este IV conform STAS - 10100/2000
- categoria de importanta a constructiei este D - redusa, stabilita conform Ordinului M.L.P.A.T. nr. 31 / N / Oct. 1995 și HG 766/1997
- acceleratia seismica  $a_g = 0.25$  conform P100/2019
- perioada de colt  $T_c = 1.6s$  conform P100/2019
- gradul de rezistenta la foc este III conform P118/1999.



Expert tehnic		Referat expertiza nr. /data
Verificator	Rezistenta A1	Referat verificare nr. /data
<b>S.C. SOFTCAD DESIGN PROJECT S.R.L.</b> J40/11051/2017, C.U.I. RO37877006 BUCURESTI SECTOR 2		BENEFICIAR: UAT ORAS Videle INSPECTORATUL PENTRU SITUATII DE URGENTA - "A. D. GHICA" TELEORMAN - DETASAMENTUL DE POMIERI Videle ADRESA: JUD. TELEORMAN, ORAS Videle STR. REPUBLICII, NR. 17
SPECIFICATIE	NUME	SEMNATURA
SEF PROIECT	Ing. GABRIEL NICULA	
PROIECTAT	Arh. DANIELA MIRZA	
DESESTAT	Ing. GABRIEL NICULA	
SCARA 1:50	DATA 07/2022	TITLU PROIECT: <b>CONSTRUIRE GARAJE AUTOSPECIALE, CONTAINERE MATERIALE SI REZERVOR CARBURANT LA ISU - "A. D. GHICA" TELEORMAN - DETASAMENTUL DE POMIERI Videle</b>
TITLU PLANSA <b>FATADA SECUNDARA (SUD)</b>		FAZA D.T.A.C.
420mm x 207mm		PROIECT NR. 14/2022
		PLANSA NR. A06

# FATADA LATERALA STANGA (VEST)

1:50

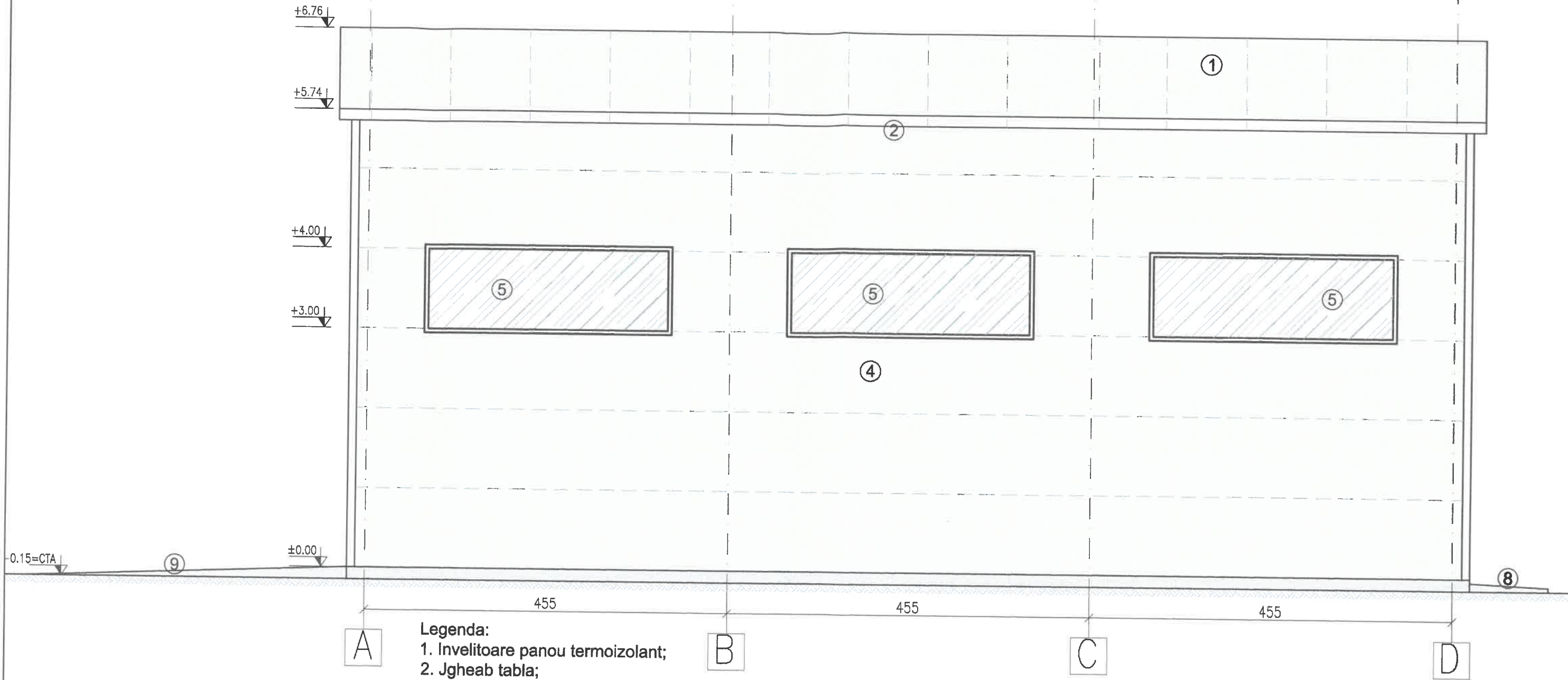

## Legenda:

1. Invelitoare panou termoizolant;
2. Jgheab tabla;
3. Burlan tabla;
4. Perete panou termoizolant;
5. Tamplarie pvc cu geam termopan;
6. Usa sectionala termoizolanta;
7. Usa pietonala;
8. Trotoare perimetrare;
9. Rampa acces;

## Incadrarea constructiei:

- clasa de importanta a constructiei este IV conform STAS - 10100/2000
- categoria de importanta a constructiei este D - redusa, stabilita conform Ordinului M.L.P.A.T. nr. 31 / N / Oct. 1995 și HG 766/1997
- acceleratia seismica  $a_g = 0.25$  conform P100/2019
- perioada de colt  $T_c = 1.6s$  conform P100/2019
- gradul de rezistenta la foc este III conform P118/1999.



3879  
DANIELA MIRZA

Expert tehnic		Referat expertiza nr. /data
Verificator	Rezistenta A1	Referat verificare nr. /data
<b>S.C. SOFTCAD DESIGN PROIECT S.R.L.</b> J40/11051/2017, C.U.I. RO37877006 BUCURESTI SECTOR 2		BENEFICIAR: UAT ORAS VIDELE INSPECTORATUL PENTRU SITUATII DE URGENTA - "A. D. GHICA" TELEORMAN - DETASAMENTUL DE POMPIERI VIDELE ADRESA: JUD. TELEORMAN, ORAS VIDELE STR. REPUBLICII, NR. 17
SPECIFICATIE	NUME	SEMNATURA
SEF PROIECT	Ing. GABRIEL NICULA	
PROIECTAT	Arh. DANIELA MIRZA	
DESENAT	Ing. GABRIEL NICULA	
SCARA 1:50	DATA 07/2022	TITLU PROIECT: <b>CONSTRUIRE GARAJE AUTOSPECIALE, CONTAINERE MATERIALE SI REZERVOR CARBURANT LA ISU - "A. D. GHICA" TELEORMAN - DETASAMENTUL DE POMPIERI VIDELE</b>
TITLU PLANSA <b>FATADA LATERALA STANGA (VEST)</b>		PROIECT NR. 14/2022 FAZA D.T.A.C. PLANSĂ NR. A07

# FATADA LATERALA DREAPTA (EST)

1:50

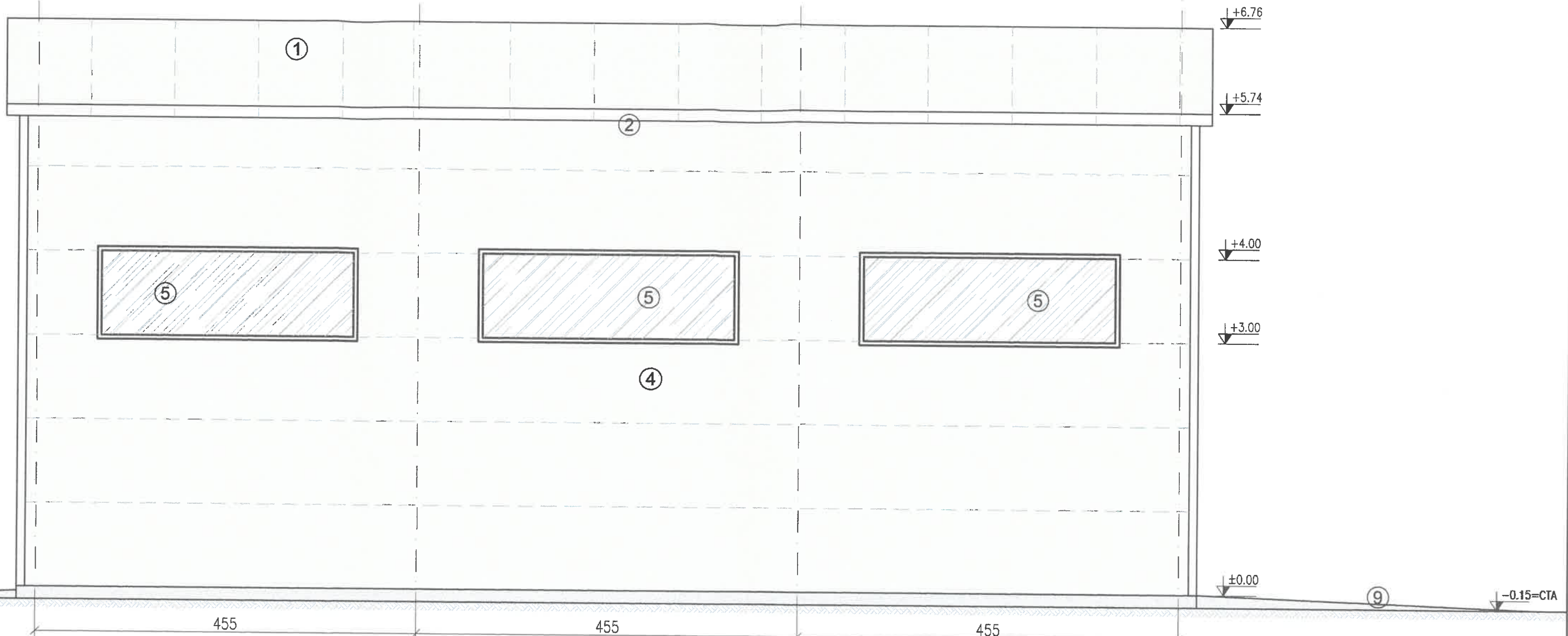

## Legenda:

1. Invelitoare panou termoizolant;
2. Jgheab tabla;
3. Burlan tabla;
4. Perete panou termoizolant;
5. Tamplarie pvc cu geam termopan;
6. Usa sectionala termoizolanta;
7. Usa pietonala;
8. Trotoare perimetrare;
9. Rampa acces;

## Incadrarea constructiei:

-clasa de importanta a constructiei este IV conform STAS - 10100/2000  
 -categoria de importanta a constructiei este D - redusa, stabilita conform Ordinului M.L.P.A.T. nr. 31 / N / Oct. 1995 și HG 766/1997  
 -acceleratia seismica  $a_g = 0.25$  conform P100/2019  
 -perioada de colt  $T_c = 1.6s$  conform P100/2019  
 -gradul de rezistenta la foc este III conform P118/1999.



JARDINUL ARHITECTURILOR  
 DIN ROMANIA  
 3872  
 Daniela MIRZA

Expert tehnic		Referat expertiza nr. /data
Verificator	Rezistenta A1	Referat verificare nr. /data
<b>S.C. SOFTCAD DESIGN PROJECT S.R.L.</b> J40/11051/2017, C.U.I. RO37877006 BUCURESTI SECTOR 2		BENEFICIAR: UAT ORAS VIDELE INSPECTORATUL PENTRU SITUATII DE URGENTA - "A. D. GHICA" TELEORMAN - DETASAMENTUL DE POMPIERI VIDELE ADRESA: JUD. TELEORMAN, ORAS VIDELE STR. REPUBLICII, NR. 17
SPECIFICATIE	NUME	SEMNATURA
SEF PROIECT	Ing. GABRIEL NICULA	
PROIECTAT	Arh. DANIELA MIRZA	
DESENAT	Ing. GABRIEL NICULA	
SCARA 1:50	DATA 07/2022	TITLU PROIECT: <b>CONSTRUIRE GARAJE                  AUTOSPECIALE, CONTAINERE MATERIALE SI                  REZERVOR CARBURANT LA ISU - "A. D. GHICA"                  TELEORMAN - DETASAMENTUL DE POMPIERI VIDELE</b>
TITLU PLANSA <b>FATADA LATERALA DREAPTA                  (EST)</b>		PROIECT NR. 14/2022  FAZA D.T.A.C.  PLANSA NR. A08