

ROMÂNIA
JUDEȚUL TELEORMAN
CONSILIUL LOCAL AL ORAȘULUI

HOTĂRÂRE

Privind aprobarea dezmembrării terenului în suprafață de 7450 mp situat în orașul Videle, Șos. Giurgiului, nr. 47, Tarlaua 24, Parcela 262, având numărul cadastral 27276

CONSILIUL LOCAL AL ORAȘULUI VIDELE, JUD. TELEORMAN
ÎNTRUNIT ÎN ȘEDINȚĂ ORDINARĂ

Având în vedere:

- Referatul de aprobare nr.14812 din 22.08.2023 al Primarului orașului Videle;
- Avizul favorabil al Comisiilor de Specialitate ale Consiliului Local al orașului Videle;
- Raportul de specialitate nr.14811 din 22.08.2023 al Direcției Arhitectului Șef;
- Prevederile dispoziției nr. 399 din 18.08.2023 privind delegarea tuturor atribuțiilor de serviciu prevăzute de lege ale secretarului general al orașului Videle, în intervalul 21.08.2023-25.08.2023 inclusiv, doamnei Carabet Nicoleta, Șeful Serviciului Administrație Publică Locală în cadrul aparatului de specialitate al Primarului orașului Videle;
- Avizul favorabil al Comisiilor de Specialitate ale Consiliului Local al orașului Videle
- Referatul de Admitere nr. 31724 din 31.07.2023, eliberat O.C.P.I. TELEORMAN, B.C.P.I.

VIDELE

- Prevederile art. 129, alin. 2, lit. (c) din Ordonanța Guvernului nr. 57 din 03.07.2019 privind Codul Administrativ.

În temeiul Art. 139, alin. (1) din Ordonanța de Urgență nr. 57/2019 privind Codul Administrativ

HOTĂRĂȘTE

Art.1. Se aprobă dezmembrarea terenului în suprafață de 7450 mp situat în orașul Videle, Șos. Giurgiului, nr. 47, Tarlaua 24, Parcela 262, având numărul cadastral 27276 în două loturi, după cum urmează:

- Lotul numărul 1 în suprafață de 4527 mp, având numărul cadastral 27434;
- Lotul numărul 2 în suprafață de 2923 mp, având numărul cadastral 27435.

Art. 2. Se însărcinează Primarul orașului Videle cu semnarea Actului Notarial de Dezmembrare;

Art.3. Cu aducere la îndeplinire a prezentei hotărâri se însărcinează Direcția Arhitectului-Șef și Direcția Economic, Administrativ și Piață din cadrul aparatului de specialitate al Primarului orașului Videle;

Art.4. Prin grija Secretarului orașului Videle, prezenta hotărâre va fi comunicată Instituției Prefectului Județului Teleorman pentru verificarea legalității, și va fi făcută publică prin afișarea pe site-ul instituției publice www.primariavidele.ro;

PREȘEDINTE DE ȘEDINȚĂ,
NEAGOE GEORGHE

CONTRASEMNEAZĂ
SECRETAR GENERAL
IVAN CORINA-NICOLETA

Prezenta hotărâre a fost adoptată cu un nr. de voturi „pentru”, - voturi „împotrivă”
abțineri, din nr. de 16 consilieri în funcție, din care prezenți.

VIDELE

Nr. 14812/31.08.2023

Plan de suprafață măsurată în teren

Scara 1:500

Nr. cadastral: Suprafața măsurată: Așezarea imobiliară

27434 4527mp

Oras Vidale, Sosaua Giurgului, nr. 47, Cuartel 24, Parcela 262, Judetul Teleorman

Nr. Cartea Funciara: Unitatea Administrativ Teritoriala(UAT) VIDELE

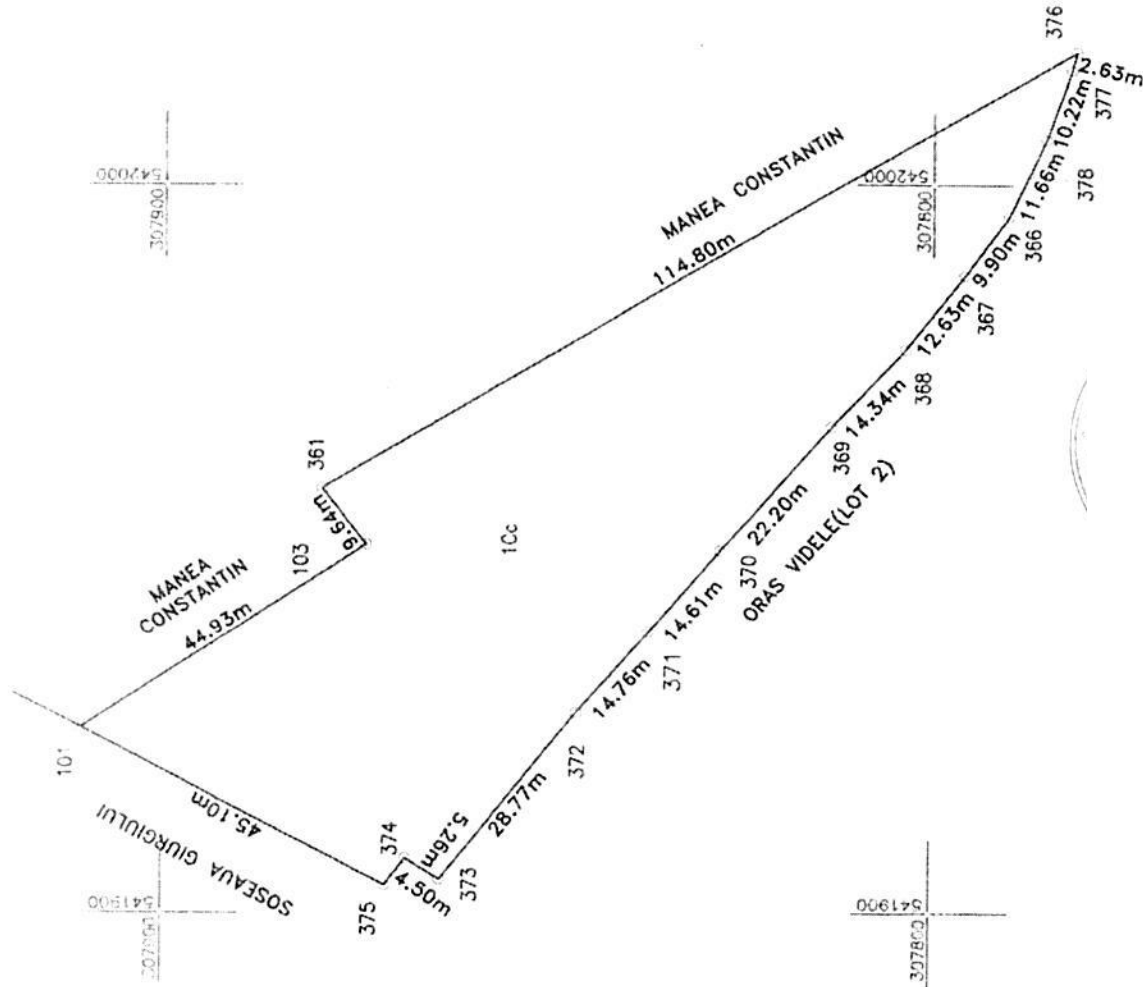

A. Date referitoare la teren		
Nr. parcela	Categoria de folosinta	Suprafata (mp)
1	Cc	4527
Teren intravilan împrejmuit cu gard din sarma pe latura 101-103, fara imprejmuire pe laturile 103-361-376-377-378-368-369-370-371-372-373-374-376-101		
Total		4527

B. Date referitoare la constructii		
Cod	Destinatia	Suprafata construita la sol (mp)
Total		

Suprafata totala masurata a imobilului=4527mp.

Inspector

Confirmarea măsurătorilor la teren, corectitudinea și validitatea documentației cadastrale integrate și atribuirea numărului cadastral și corectitudinea și validitatea cu realitatea din teren.

Confirmarea introducerii imobilului în baza de date

Semnatura si parafa: **Dăbâlnelă**

Stampila: **BCPP Dragan**

Data: 28.07.2023

Digitally signed by Cornelia Dăbâlnelă
Date: 2023.08.04 11:39:45 +03'00'

Planul de suprafață în planimetrie a terenului nr. 47;
 Nr. cadastral Suprafața măsurată: 2923 mp
 Nr. parcelă: 27435
 Adresa imobilului: Soseaua Giurgului, nr. 47;
 Căminul 24, Parcela 262, Județul Teleorman
 Nr. Carlea Funciara: VIDELE
 Unitatea Administrativ Teritorială(UAT): VIDELE

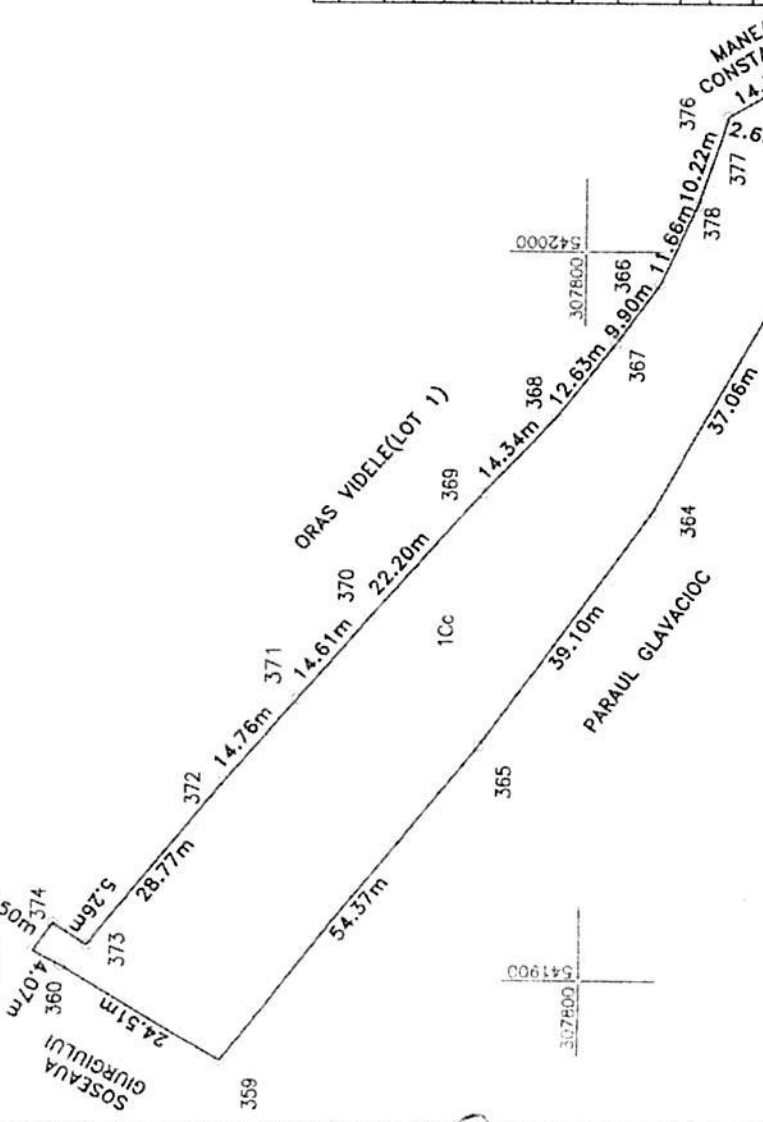

A. Date referitoare la teren	
Nr. parcela	Categorie de folosinta (mp)
1	CC
Teren intravilan fara imprejurare.	
Total	2923
B. Date referitoare la constructii	
Cod	Destinatia
	Suprafata construita la sol (mp)
Total	
Suprafata totala masurata a terenului=2923mp.	

Executant: Iancu Gigi Ion
 Confirma executarea măsurărilor la teren, corectitudinea informării documentului cadastral și corespundența acestuia cu realitatea din teren.
 Confirma introducerea imobilului în baza de date integrată și atribuirea numărului cadastral.
 Inspector
 Semnatura și ștampilă
 Data: 28.07.2023
 Stampila BCPI Dragan
 Semnatura și ștampilă
 Data: 28.07.2023
 Stampila BCPI Dragan