

ROMÂNIA
JUDEȚUL TELEORMAN
CONSILIUL LOCAL AL ORAȘULUI

HOTĂRÂRE

Privind: aprobarea dezmembrării terenului în suprafață de 777.868 mp situat în extravilnul orașul Videle, Tarlaua 37, Parcela 416, având numărul cadastral 27174;
CONSILIUL LOCAL AL ORAȘULUI VIDELE, JUD. TELEORMAN
ÎNTRUNIT ÎN ȘEDINȚĂ ORDINARĂ

Având în vedere:

- Referatul de aprobare nr. 3398 din 23.02.2023 al Primarului orașului Videle;
 - Avizul favorabil al Comisiilor de Specialitate ale Consiliului Local al orașului Videle;
 - Raportul de specialitate nr. 3397 din 23.02.2023 al Direcției Arhitectului Șef;
 - Referatul nr. 3275 din 22.02.2023 al Biroului de Protecția Mediului și Servicii de Utilități;
 - Referatul de Admitere nr. 822 din 19.01.2023, eliberat O.C.P.I. TELEORMAN, B.C.P.I. VIDELE
 - Prevederile art. 129, alin. 2, lit. (c) din Ordonanța Guvernului nr. 57 din 03.07.2019 privind Codul Administrativ.
- În temeiul Art. 139, alin. (1) din Ordonanța de Urgență nr. 57/2019 privind Codul Administrativ

HOTĂRĂȘTE

Art.1. Se aprobă dezmembrarea terenului în suprafață de 777.868 mp situat în extravilnul orașul Videle, Tarlaua 37, Parcela 416, având numărul cadastral 27174 în trei loturi, după cum urmează:

- Lotul nr. 1 în suprafață de 721.032 mp, având numărul cadastral 27224;
- Lotul nr. 2 în suprafață de 35.135 mp, având numărul cadastral 27225;
- Lotul nr. 3 în suprafață de 21701mp, având numărul cadastral 27226;

Art. 2. Se însărcinează Primarul orașului Videle cu semnarea Actului Notarial de Dezmembrare;

Art.3. Cu aducere la îndeplinire a prezentei hotărâri se însărcinează Direcția Arhitectului-Șef și Direcția Economic, Administrativ și Piață din cadrul aparatului de specialitate al Primarului orașului Videle;

Art.4. Prin grija Secretarului orașului Videle, prezenta hotărâre va fi comunicată Instituției Prefectului Județului Teleorman pentru verificarea legalității, și va fi făcută publică prin afișarea pe site-ul instituției publice www.primariavidele.ro;

PRESEDINTE DE ȘEDINȚĂ ,
CIUPĂGEANU ION

CONTRASEMNEAZA
SECRETAR GENERAL ,
IVAN CORINA NICOLETA

Prezenta hotărâre a fost adoptată cu un nr. de 17 voturi "pentru", - voturi "impotriva", - abțineri, din nr. de 17 consilieri în funcție, din care 17 prezenți.

VIDELE
Nr. 23 din 28.02.2023

Acord la H2 oras Iodj
 Nr 23 din 28.02.2023.

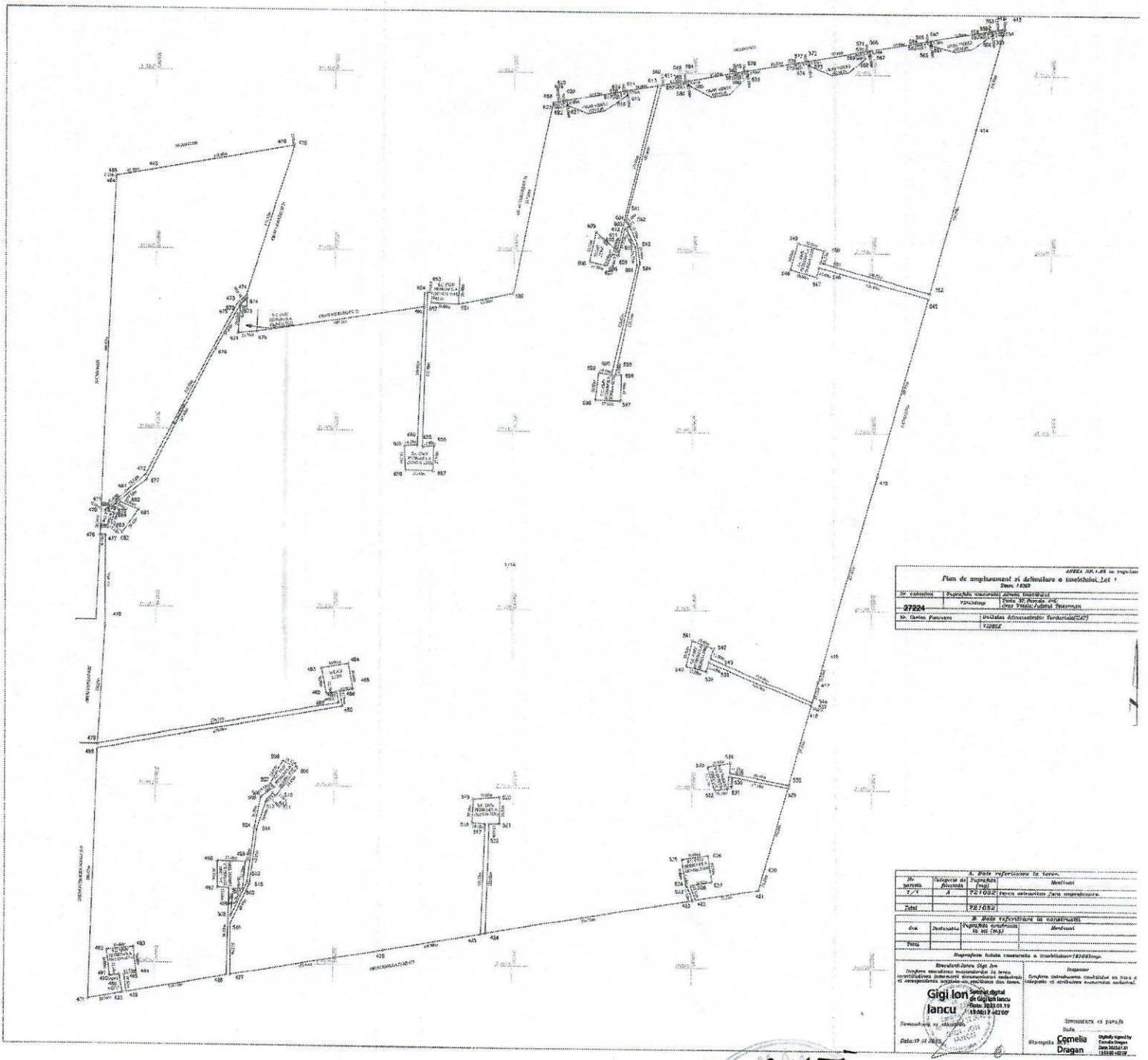

Plan de amenajare și delimitare a suprafeței Lc1 *	
Date 2023	
Nr. cadastral	Suprafața construită / suprafața terenului
27224	10000 / 10000
St. Cămin Pământeni - Localitatea administrativă Bărbăntușeni	
1:500	

* Date referitoare la teren	
Nr. teren	Suprafața terenului
1/1	10000
* Date referitoare la construcții	
Tipul	Suprafața construită
1/1	10000
* Date referitoare la autorizații	
Tipul	Suprafața construită
1/1	10000
* Date referitoare la proiecte	
Tipul	Suprafața construită
1/1	10000
* Date referitoare la autorizații	
Tipul	Suprafața construită
1/1	10000

PREȘEDINTE DE ȘEDINȚĂ
 NIUPĂREȘU ION

Anexa la Act de vânzare cumpărare Videtele
nr 23 din 28.02.2023

ANEXA NR.1.55 la regulamentul
Plan de amplasament și delimitare a imobilului Lot 3
Scara 1:2000

Nr. cadastral	Suprafata masurata	Adresa imobilului
27226	21701mp	Parcela 37; Parcela 416; Oras Videtele, Judetul Teleorman
Nr. Cartea Funciara	Unitatea Administrativ Teritoriala(UAT)	
	VIDELE	



A. Date referitoare la teren		
Nr. parcela	Categorie de folosinta	Suprafata (mp)
2	N	21701
Total		21701

B. Date referitoare la constructia	
Cod	Suprafata construita la sol (mp)
Total	

Suprafata totala masurata a imobilului=21701mp.

Executant: Iancu Gigi Ion

Confirm executarea masuratorilor in teren, corectitudinea incheierii documentatiei cadastrale si corespondenta acesteia cu realitatea din teren.

Gigi Ion Semnat digital
Data: 2023.01.19 13:07:30 +02'00'

Inspector

Confirm introducerea imobilului in baza de date integrata si atribuirea numarului cadastral.

Semnatura si parafa
Data:.....

Stampila BCPI
Cornelia Dragan



PREȘEDINTE DE COMISIE
MAGHEANU Bogdan

Acasa la PKI oraș Videle
 Nr 23 An 28.02.2023

ANEXA NR.1/05 la regulamentul
 Scara 1:2000

Plan de amplasament si delimitare a imobilului Lot 2

Nr. cadastral	Suprafata masurata	Adresa imobilului
27225	3615mp	Parcela 37, Parcela 46, Oras Vidale, Judetul Teleorman.
Nr. Cartea Funciunara	Unitatea Administrativa Teritoriala(UAT)	
	VIDELE	

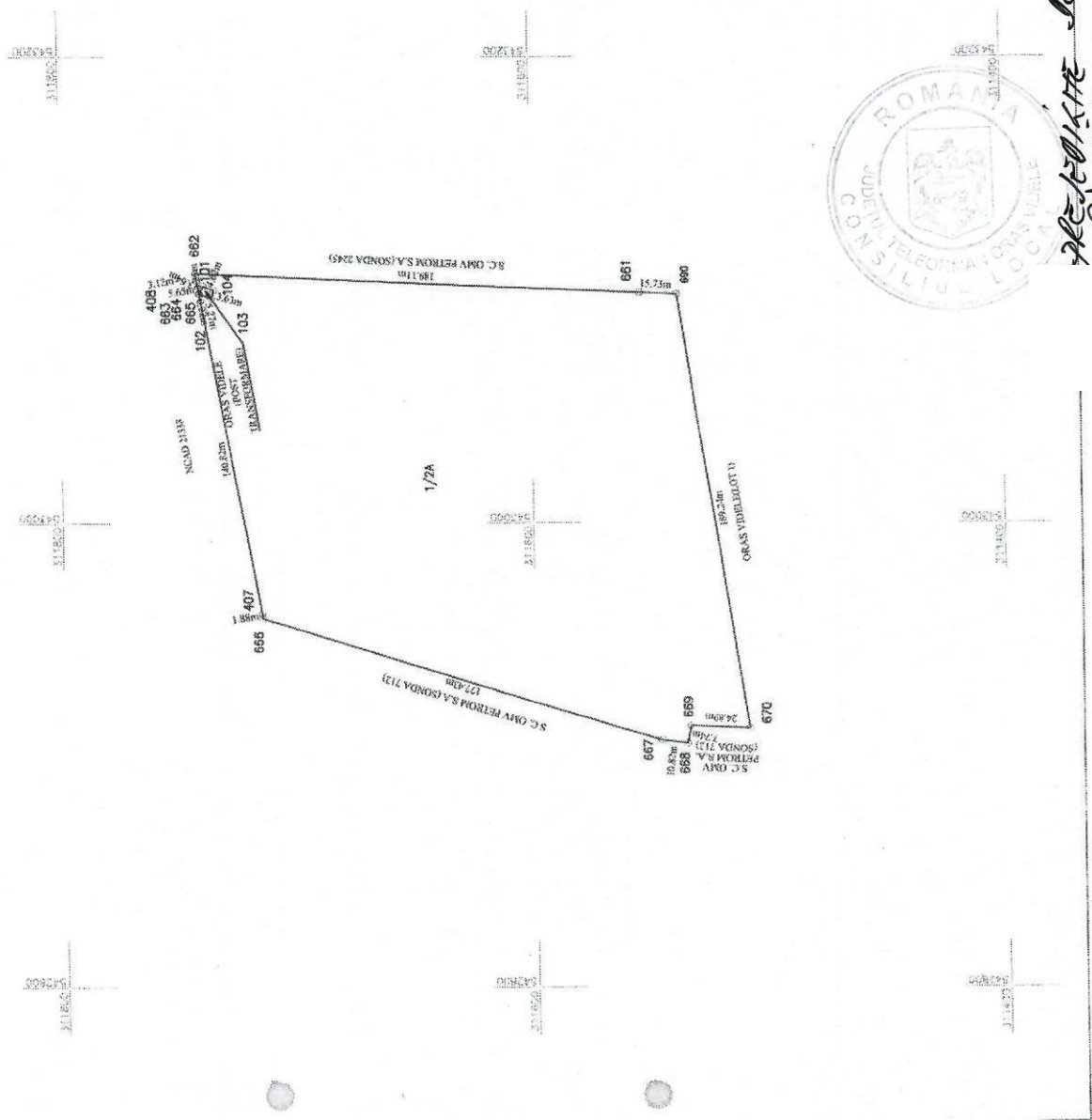

A. Date referitoare la teren		
Nr. parcala	Categorie de folosinta	Suprafata (mp)
1/2	A	35735
Teren aratat extractiei fara impozitare.		
Total		
35735		
B. Date referitoare la constructii		
Cod	Destinatia	Suprafata construita (a sot (mp))
Total		

Suprafata totala masurata a imobilului-3615mp.

Executant: Incau Digi Ion
 Confirma existenta masuratorilor la teren, corectitudinea informatiilor documentarilor cadastrale si corespundenta acestora la realitatea din teren.

Inspector
 Confirma incheierea imobilului in baza de da inregistrata si atributiva numerului cadastral.

Semnatura si parafa
 Data: 27.02.2023

Stampila BCPI
 Cornelia Dragan

Digital signed by Cornelia Dragan
 Date: 2023.02.27 11:52:59 +0300

Gigijon Sinaidigital
 de cign Ion Incau
 Data: 2023.02.19
 RO190838-0200
 Semnatura si stampana 7.2010



ALEXANDRU DE JEDILIA
 CIUAGHEA Orl.